



# Benvindos à

Ed: maio/ 2014

# SLU – Superintendência de Limpeza Urbana



**PREFEITURA  
BELO HORIZONTE**

**40**  
**SLU ANOS**  
Gestão – Sidnei Bispo

## Sumário

- 1. Constituição & Objetivo**
- 2. Missão & Objetivos Estratégicos**
- 3. Serviços**
- 4. Estrutura Organizacional**

A Superintendência de Limpeza Urbana é uma autarquia municipal criada pela:  
Lei 2.220 de 27 de agosto de 1973.

A Lei nº 9.011, de 1º de janeiro de 2005, vincula a SLU à Secretaria Municipal de Políticas Urbanas (Smurbe).

Decreto 14.652 de 11 de novembro de 2011 vincula a SLU à Secretaria Municipal de Serviços Urbanos (SMSU)



## VISÃO BH

**Ser a Capital mais limpa do Brasil com uma população comprometida com a limpeza e meio ambiente até 2016.**

## VISÃO SLU

**Ser a referência nacional em limpeza urbana, gestão e tratamento de resíduos até 2016.**

## MISSÃO

**Garantir uma cidade limpa, bonita e ambientalmente sustentável, prestando serviços de limpeza e tratamento de resíduos com qualidade e valorização dos agentes envolvidos e a participação da sociedade.**

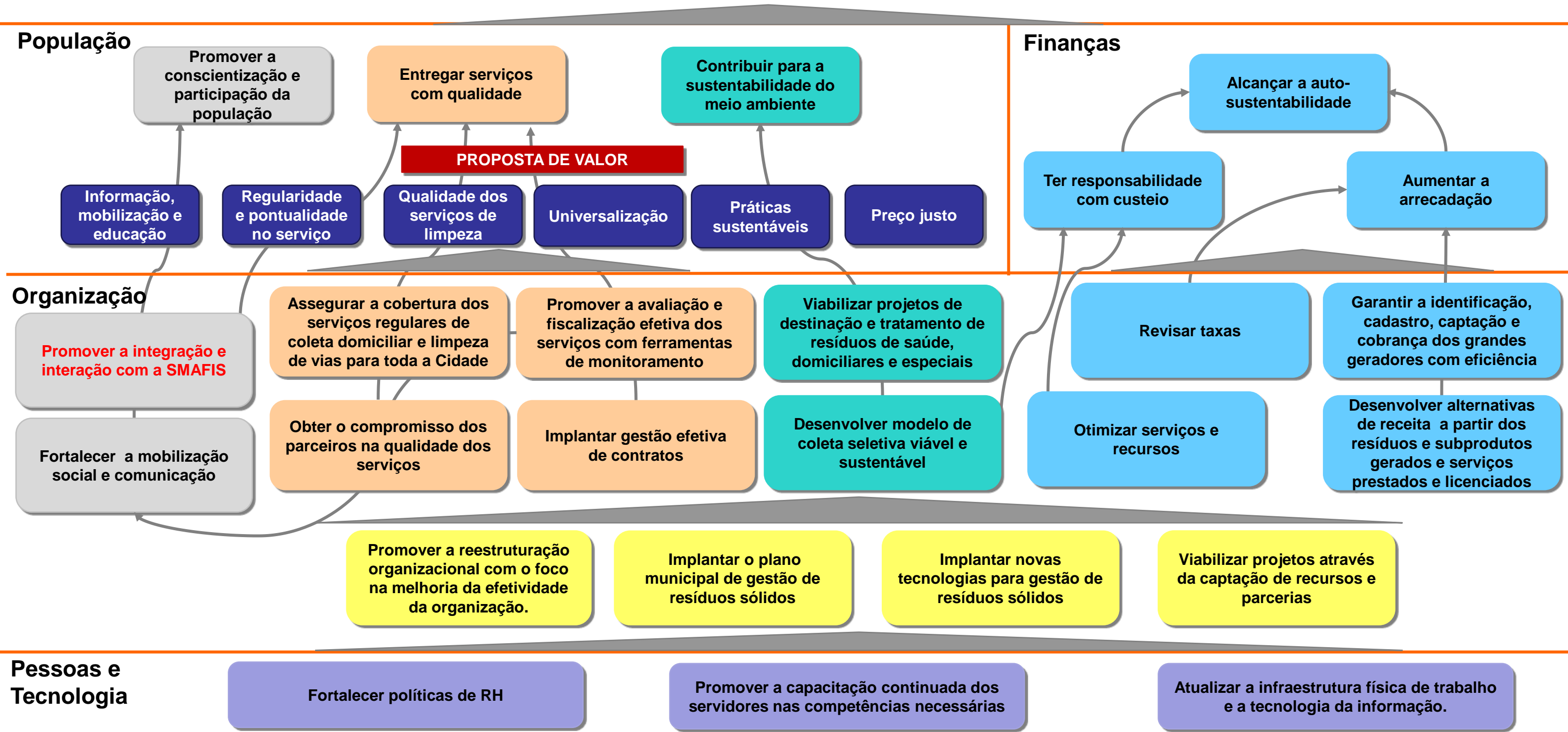



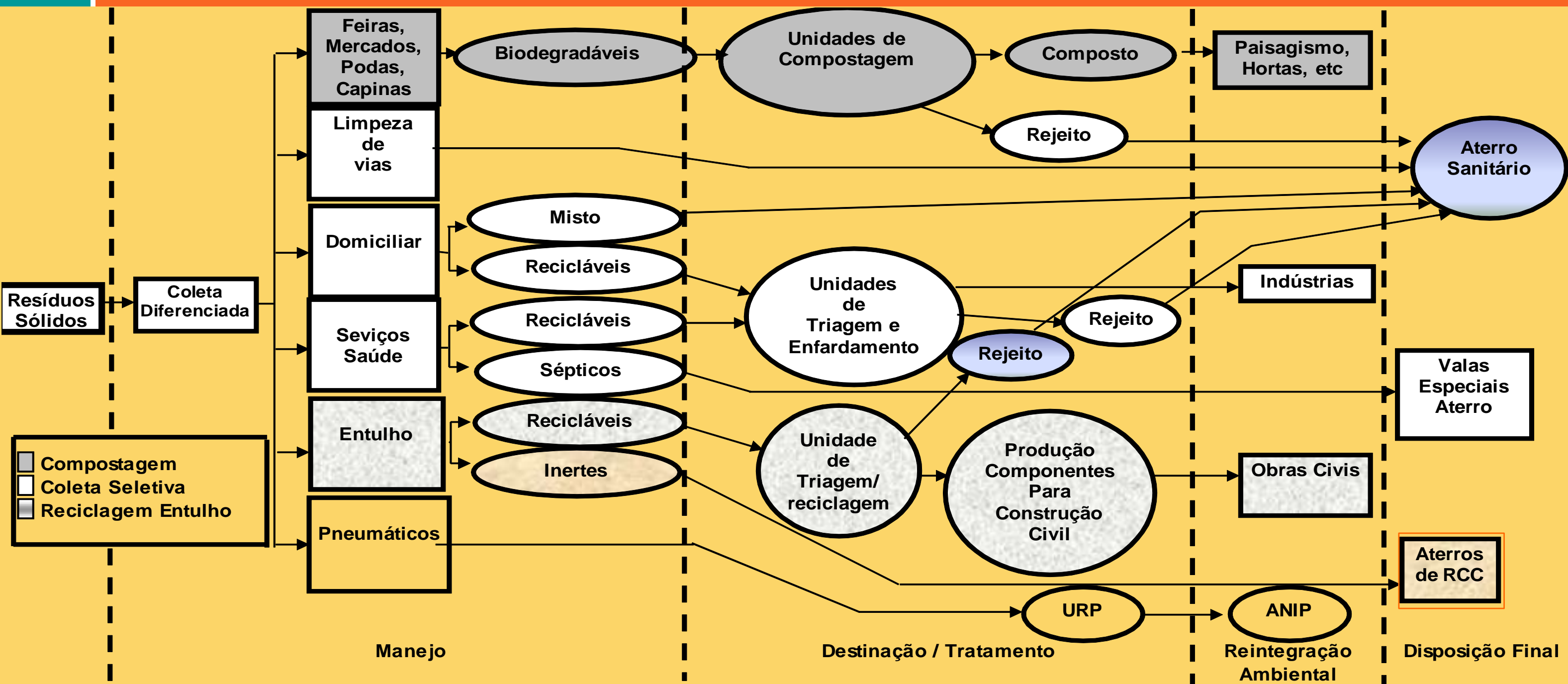

URP - Unidades de Recebimentos de Pneus  
 ANIP - Associação Nacional de Indústrias Pneumáticas



➤ **95% da extensão de vias pavimentadas de BH são varridas regularmente;**

➤ **95% da população de BH são atendidas com coleta porta a porta de resíduos sólidos domiciliares;**

❖ **72% da população de vilas e favelas são atendidas com coleta domiciliar porta a porta**





## ➤ Coleta Domiciliar

(em área de urbanização formal e em vilas e favelas)



➤ RS aterrados: **3.710 t/dia (92,1%)**

➤ RS destinados a reciclagem: **317 t dia (7,9%)**

sendo:

- ▣ de RCC (entulho): **280 t/dia (7,0%)**
- ▣ de RS orgânicos (Compostagem): **10 t/dia (0,2%)**
- ▣ de P/M/PI/V (coleta seletiva): **27 t/dia (0,7%)**

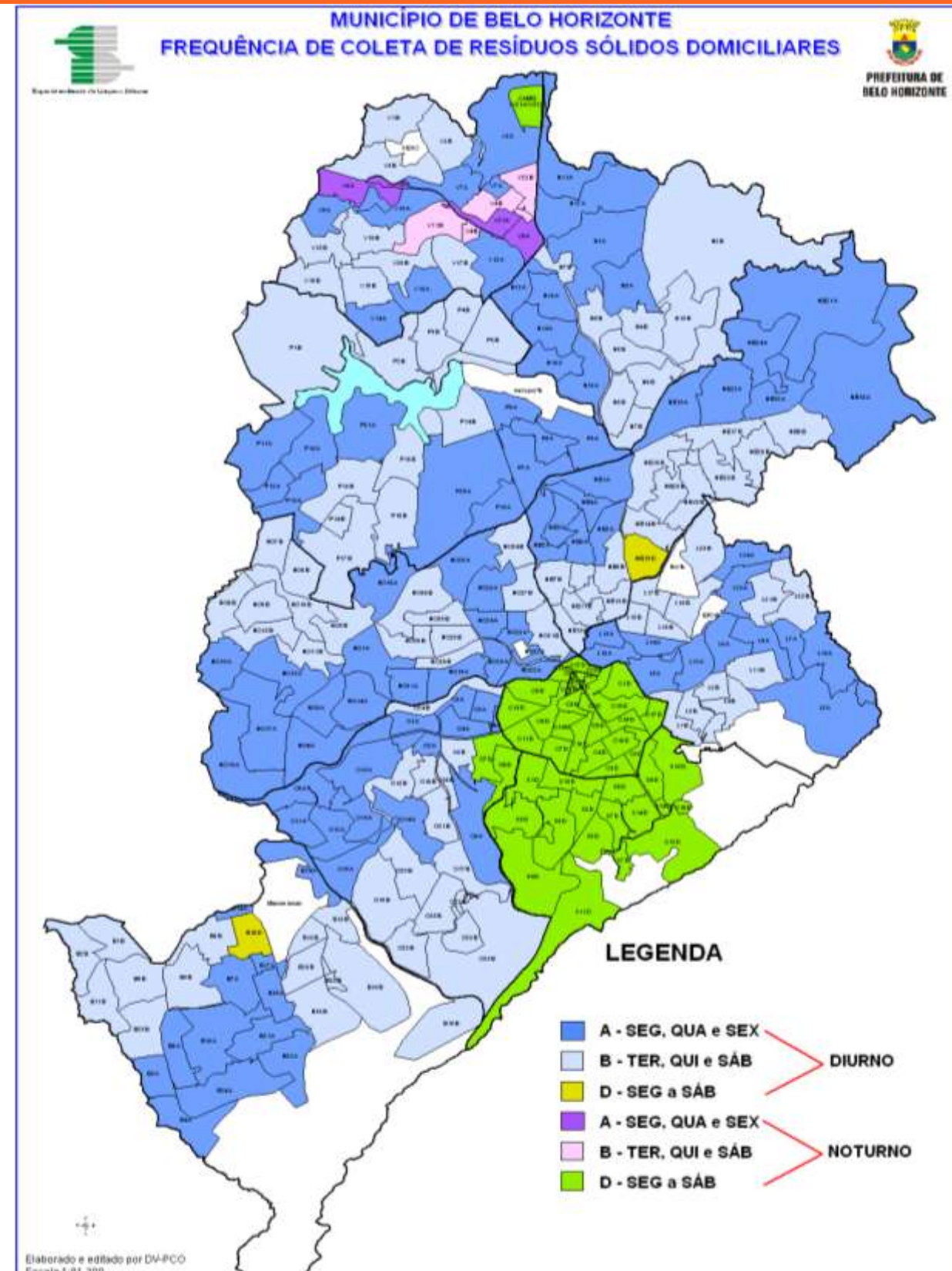



- **Coleta Domiciliar**  
(em área de urbanização formal)
- **Coleta Seletiva**
- **Coleta Diferenciada**
- **Coleta de RSS (inertes)**
- **Limpeza de Vias**  
(Varrição/Capina/Rocagem)
- **Limpeza Especial**
- **Tratamento e Destinação Final**  
Aterragem de Resíduos  
Reciclagem de Resíduos  
Compostagem
- **Mobilização Social**

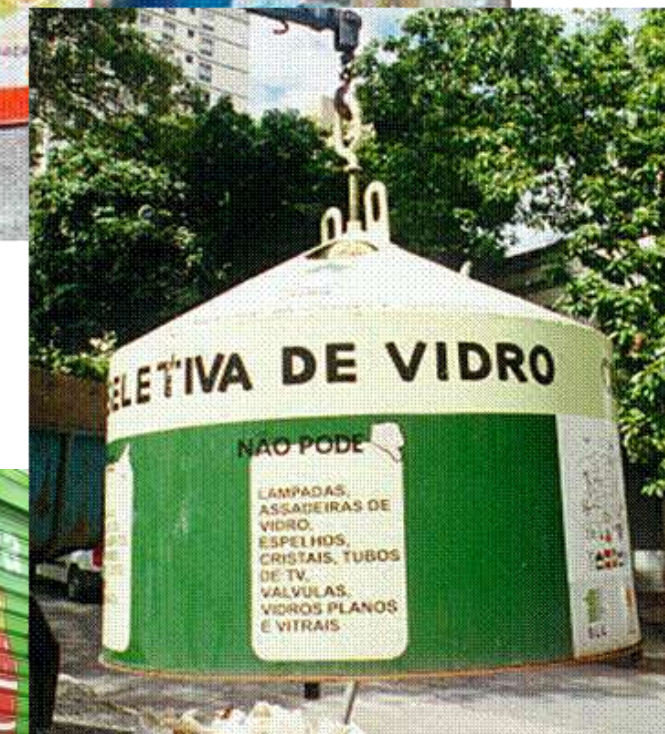
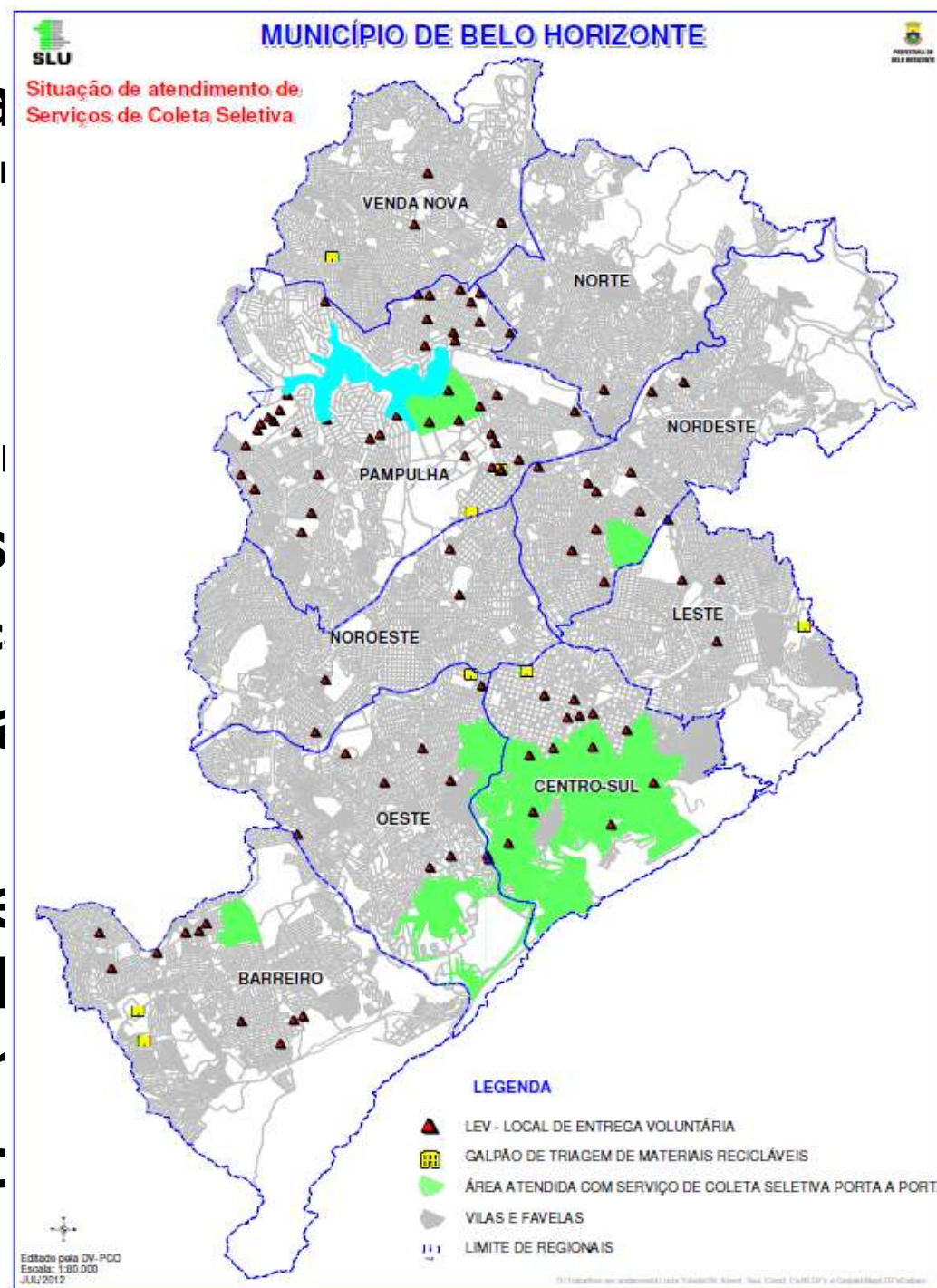



- **Coleta Domiciliar**  
(em área de urbanização formal e em vilas e favelas)
- **Coleta Seletiva**
- **Coleta Diferenciada G.G**
- **Coleta de RSS (infectados e dif. RS comuns)**
- **Limpeza de Vias**  
(Varrição/Capina/Roçada/Limpeza de bocas de lobo)
- **Limpeza Especiais e Serviços de Multitarefa**
- **Tratamento e Disposição Final:**
  - Aterragem de Resíduos
  - Reciclagem de P, M, PL, V; RCC
  - Compostagem
- **Mobilização Social**





- **Coleta Domiciliar**  
(em área de urbanização formal e em vilas e favelas)
- **Coleta Seletiva**
- **Coleta Diferenciada G.G**
- **Coleta de RSS (infectados e dif. RS comuns)**
- **Limpeza de Vias**  
(Varrição/Capina/Roçada/Limpeza de bocas de lobo)
- **Limpeza**
- **Tratamento**
- **Aterro**
- **Reciclagem**
- **Comunicação**
- **Mobilização**





➤ **Coleta Domiciliar**

(em área de urbanização formal e em v...)

➤ **Coleta Seletiva**

➤ **Coleta Diferenciada G...**

➤ **Coleta de RSS (infectados)**

➤ **Limpeza de Vias**

(Varrição/Capina/Roçada/Limpeza de bocas de lobo)

➤ **Limpeza Especiais e Serviços de Multitarefa**

➤ **Tratamento e D...**

**Aterragem de**

**Reciclagem e**

**Compostagem**

➤ **Mobilização Soc...**







(Varrição/Capina/Roçada/Limpeza de bocas de lobo)

- **Limpeza Especiais e Serviços de Multitarefa**
- **Tratamento e Disposição Final:**
  - Aterragem de Resíduos**
  - Reciclagem de P, M, PL, V; RCC**
  - Compostagem**
- **Mobilização Social**







(variação/ Capina/ Roçada/ Limpeza de bocas de lobo)

- **Limpeza Especiais e Serviços de Multitarefa**
- **Tratamento e Disposição Final:**  
**Aterragem de Resíduos**  
**Reciclagem de P, M, PL, V; RCC**  
**Compostagem**
- **Mobilização Social**





- **Coleta Domiciliar**  
(em área de urbanização formal e em vilas e favelas)
- **Coleta Seletiva**
- **Coleta Diferenciada G.G**
- **Coleta de RSS** (infectados e dif. RS com)
- **Limpeza de Vias**  
(Varrição/Capina/Roçada/Limpeza de bocas)
- **Limpeza Especiais e Serviços de**
- **Tratamento e Disposição Final:**  
Aterragem de Resíduos  
Reciclagem de P, M, PL, V; RC  
Compostagem
- **Mobilização Social**







(Varrição/Capina/Roçada/Limpeza de b...

- **Limpeza Especiais e Serviços**
- **Tratamento e Disposição Final**  
**Aterragem de Resíduos**  
**Reciclagem de P, M, PL, V;**  
**Compostagem**
- **Mobilização Social**
- **ACLU**





## 1 - Prestação de serviços de limpeza urbana em áreas de vilas e favelas:

- Mutirão de limpeza;
- Coleta domiciliar;
- Limpeza de vias - (varrição, capina, limpeza de dispositivos de drenagem)

## 2 - Geração de Emprego e Renda (atualmente 262 agentes)

## 3 - Melhoria da qualidade de vida dos moradores e inserção social





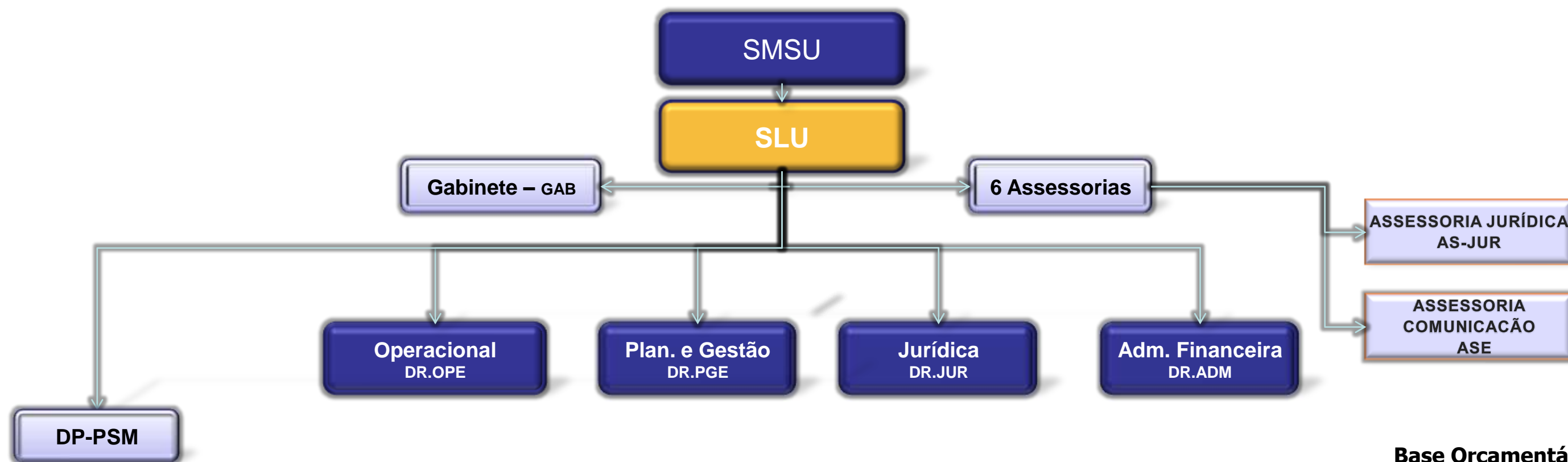

Base Orçamentária 2013

Natureza	Reprogramação -Recurso Tesouro - R\$	(% )	2013	
			Base Real - R\$	(%)
FOLHA E ENCARGOS	99.140.115	29,70%	91.432.973	26,59%
19 - CONSULTORIA	2.110.042	0,63%	6.518.235	1,90%
39 - SERVIÇOS DE LIMPEZA URBANA	196.962.853	59,01%	203.298.749	59,13%
CUSTEIO E OUTROS SERVIÇOS	31.689.108	9,49%	35.461.084	10,31%
INVESTIMENTOS OBRAS	2.665.730	0,80%	668.809	0,19%
45 - PRECATÓRIO & SENTENÇAS JUDICIAIS	1.187.931	0,36%	6.464.407	1,88%
Total Geral da Despesa	333.755.780	100%	343.844.258	100%

**Folha Jul/2013:**  
**Total : 1.544 servidores**  
**1.016 SLU**  
**528 Cedidos**  
 (126 SMAFIS  
 71 Fund Parques  
 331 Gerlus-Gervacs)

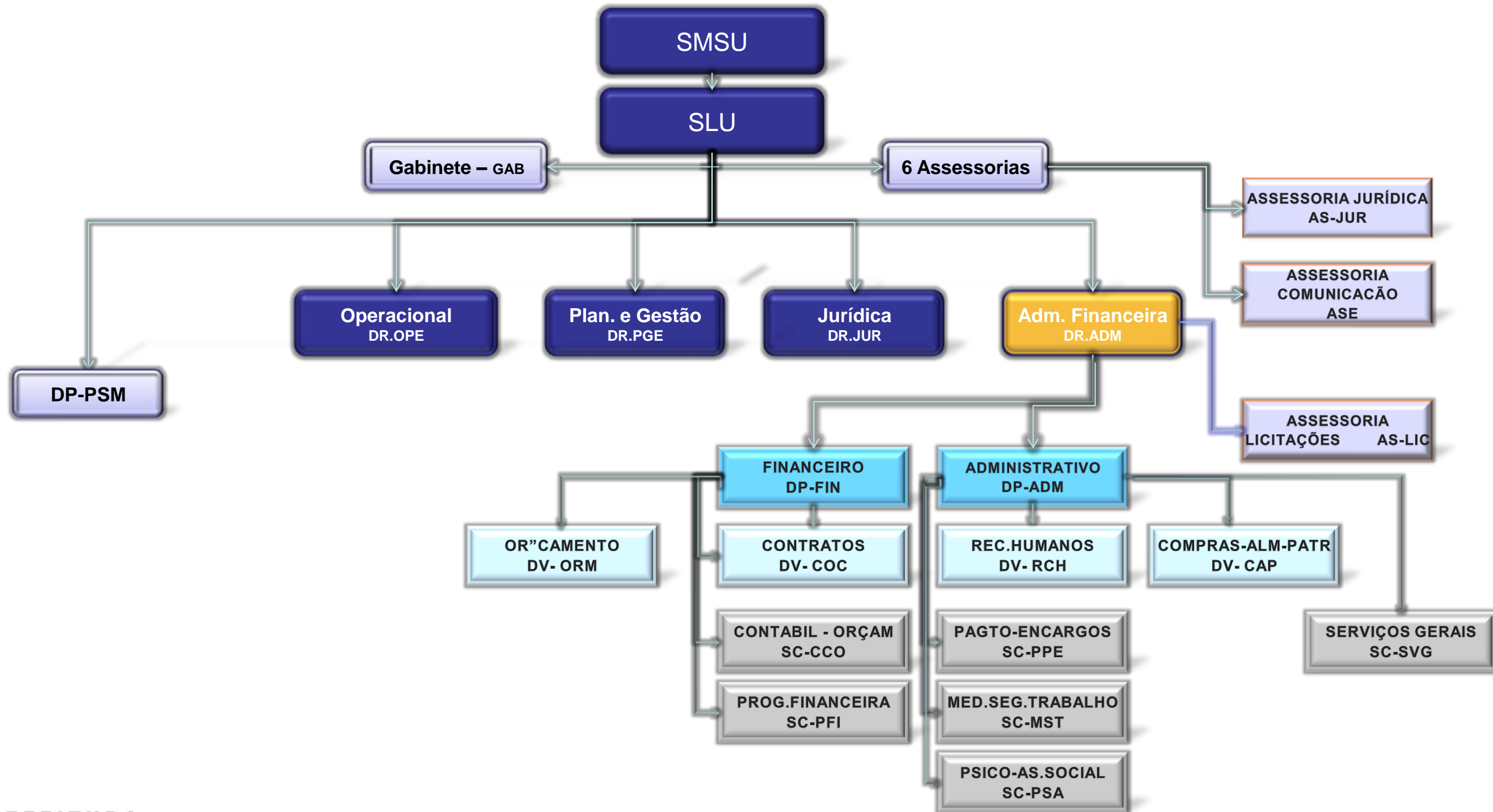

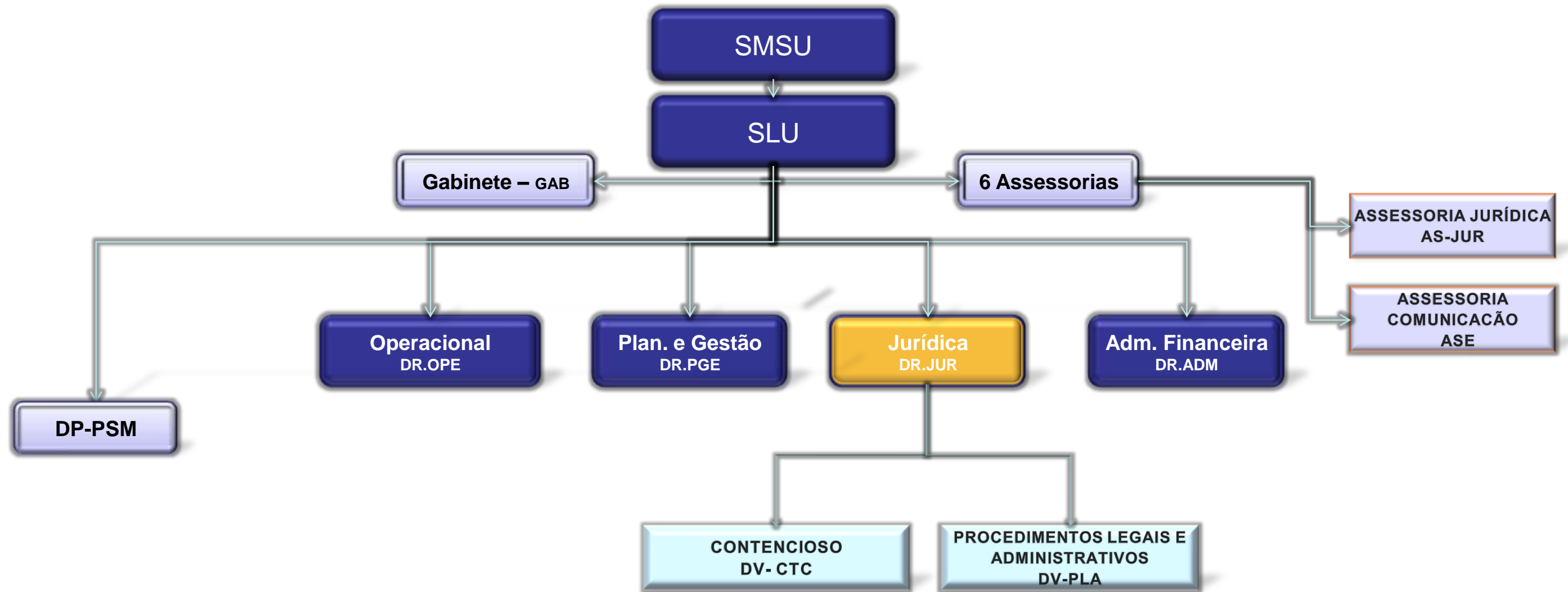



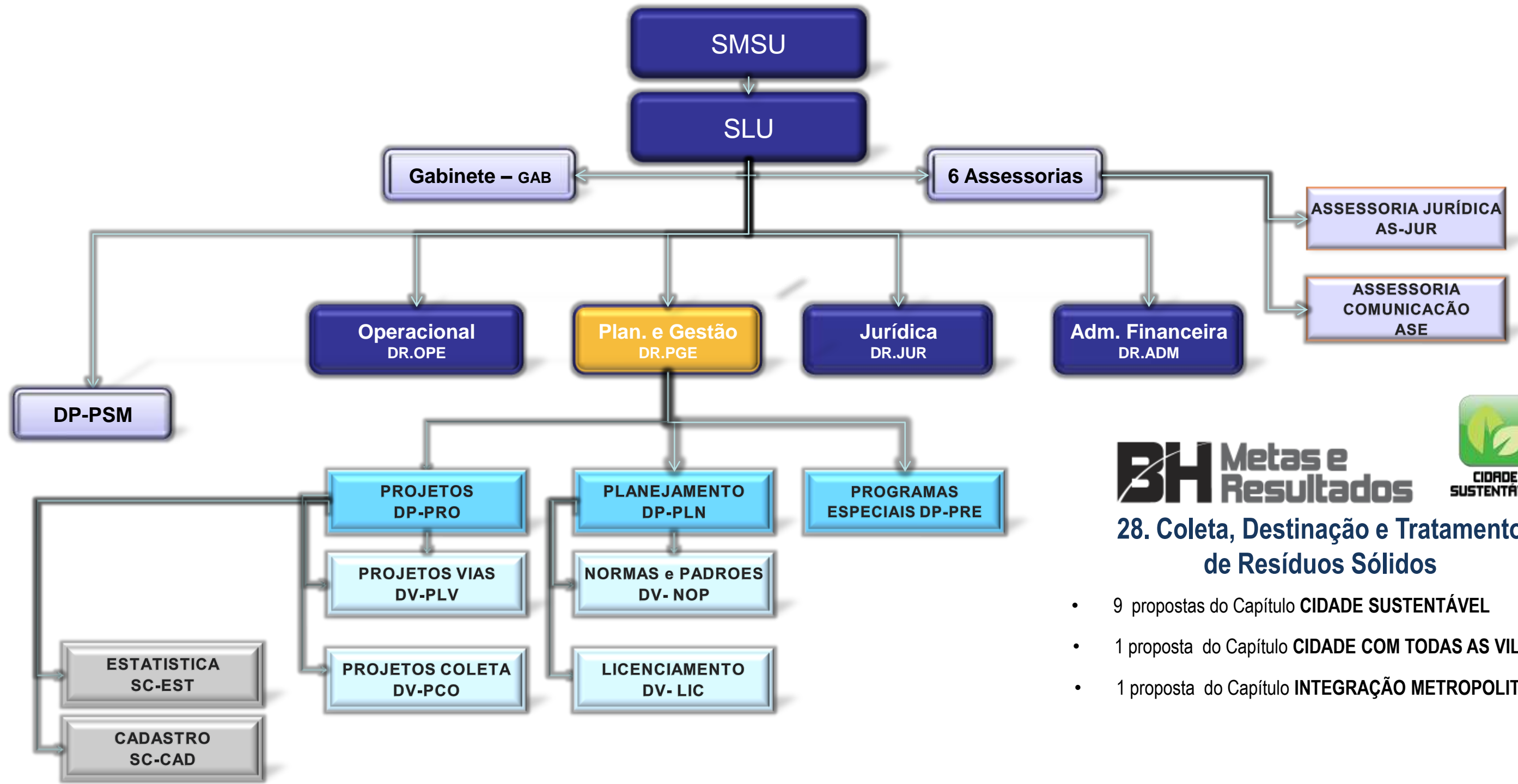

**BH** Metas e Resultados



## 28. Coleta, Destinação e Tratamento de Resíduos Sólidos

- 9 propostas do Capítulo CIDADE SUSTENTÁVEL
- 1 proposta do Capítulo CIDADE COM TODAS AS VILAS VIVAS
- 1 proposta do Capítulo INTEGRAÇÃO METROPOLITANA

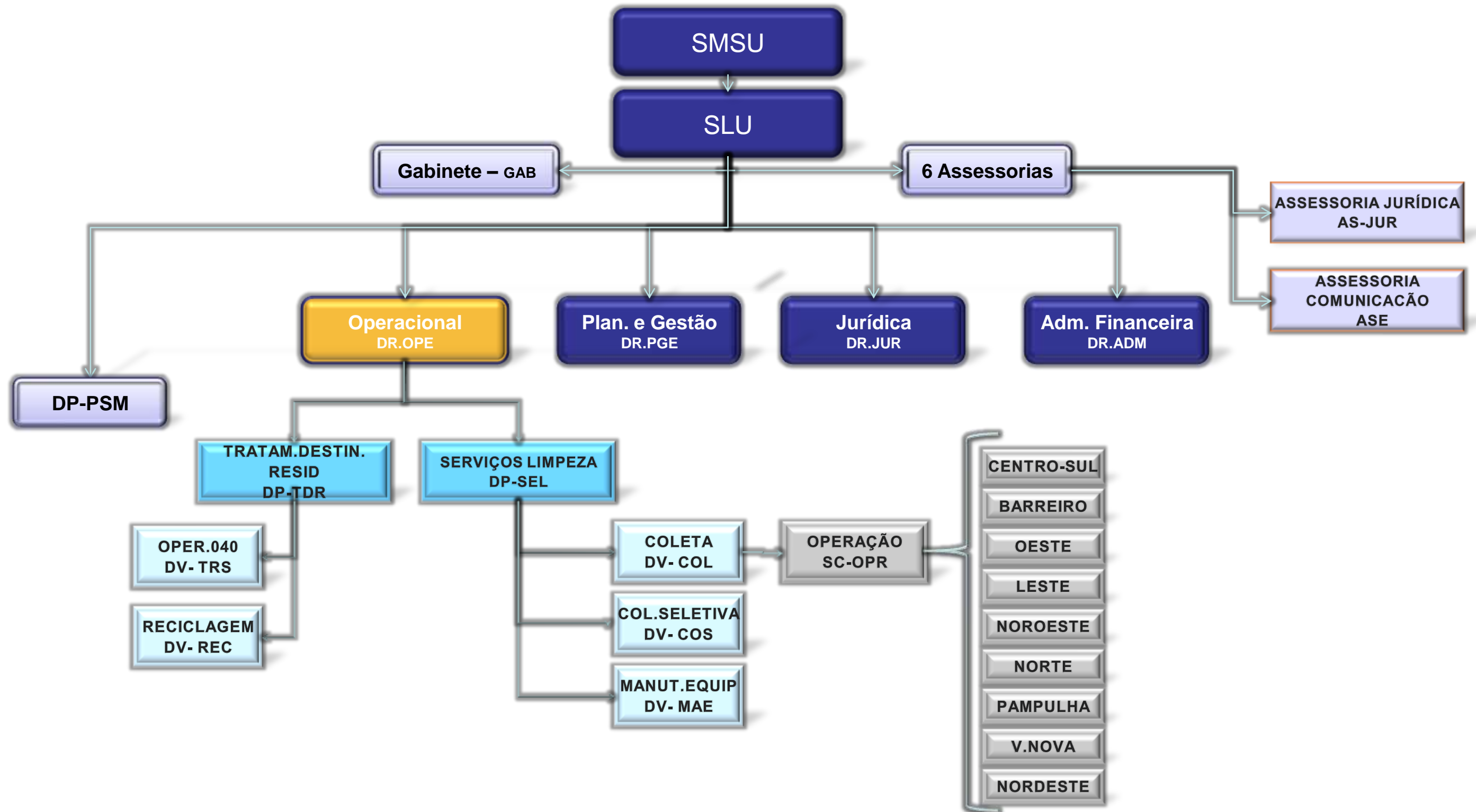





Agradecemos a  
atenção

Ed: maio/ 2014

# SLU – Diagnóstico Proposta Organizacional



**PREFEITURA  
BELO HORIZONTE**

**40**  
**SLU**ANOS  
Gestão – Sidnei Bispo